ORÇAMENTO DE AVARIA

Passo 1: Após o recebimento OM de avaria lançar as informações do relatório e as peças. Clique com o botão esquerdo do mouse em “Manutenção” depois clique em “Ordem de Manutenção”

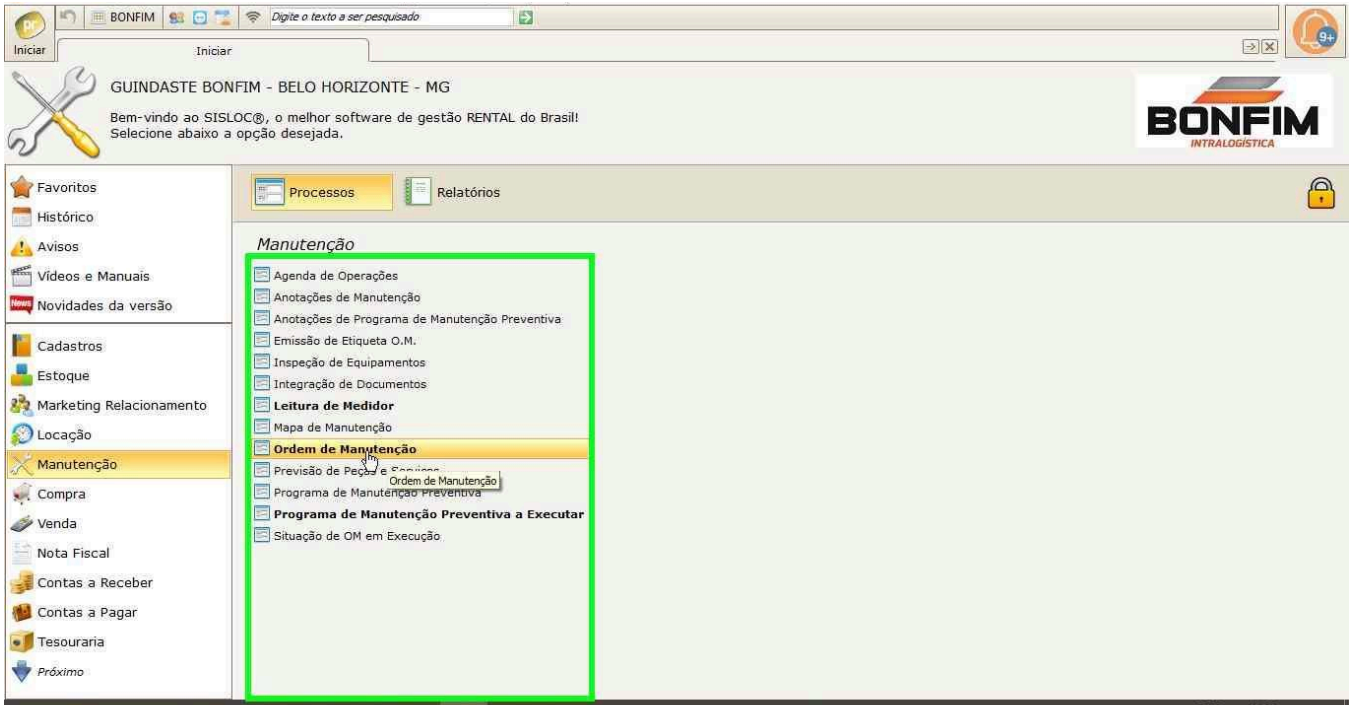

Passo 2: Digite o N° da Ordem de Manutenção, Clique em pesquisar depois de duplo clique para entrar na OM.

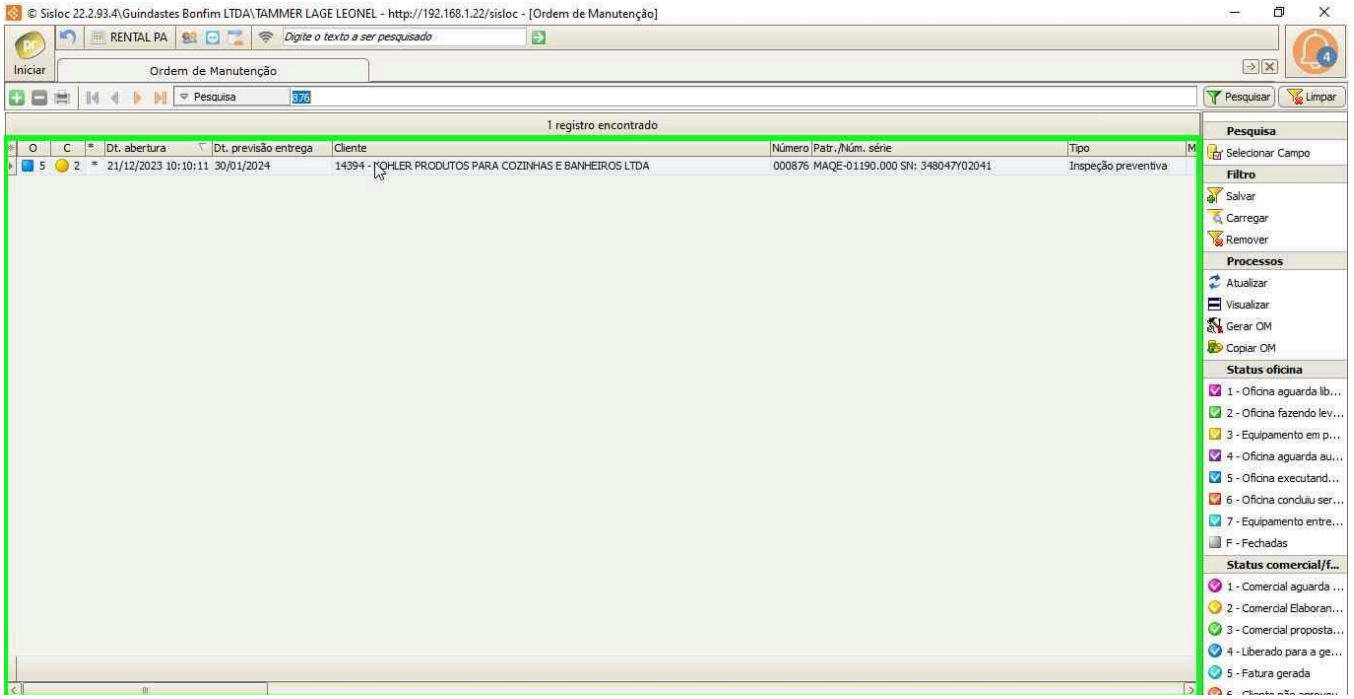

Passo 3: Alterar a Observação (informando a data que foi enviado o orçamento) / Apagar campo Complemento caso esteja preenchido pois ao gerar o orçamento ele aparece na impressão

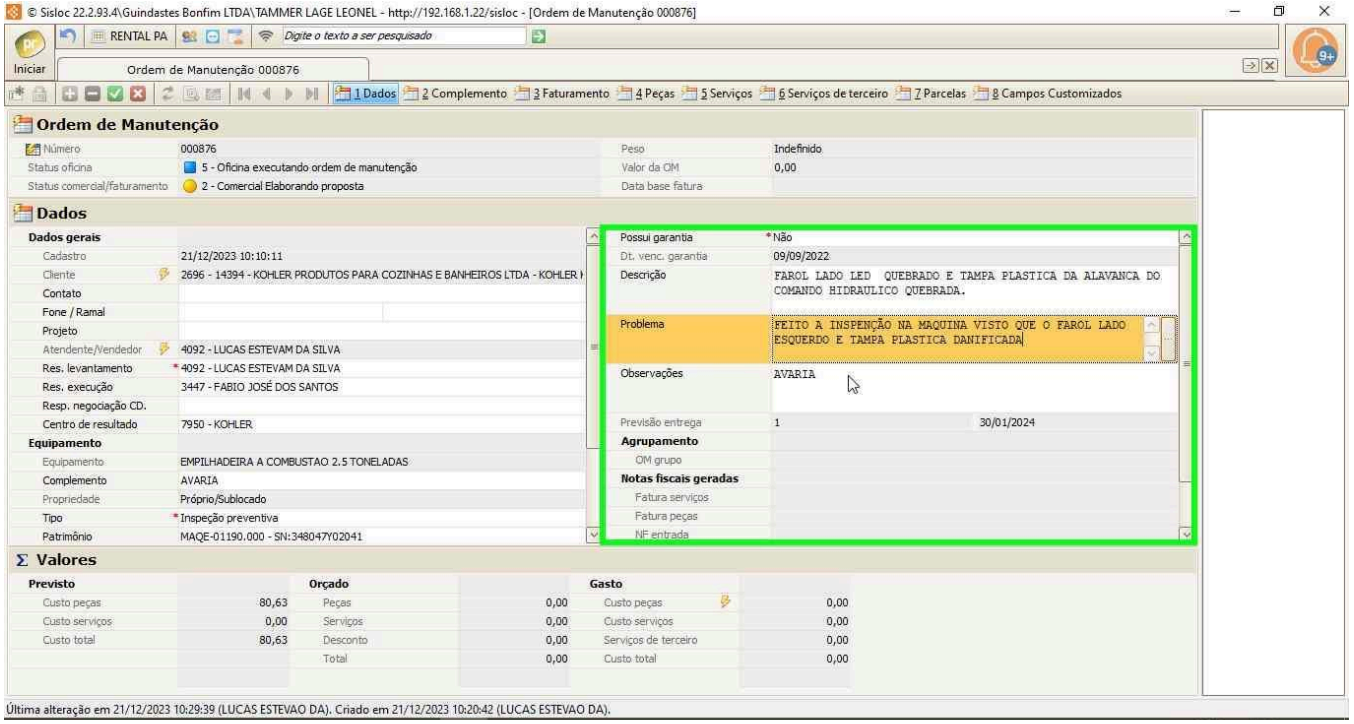

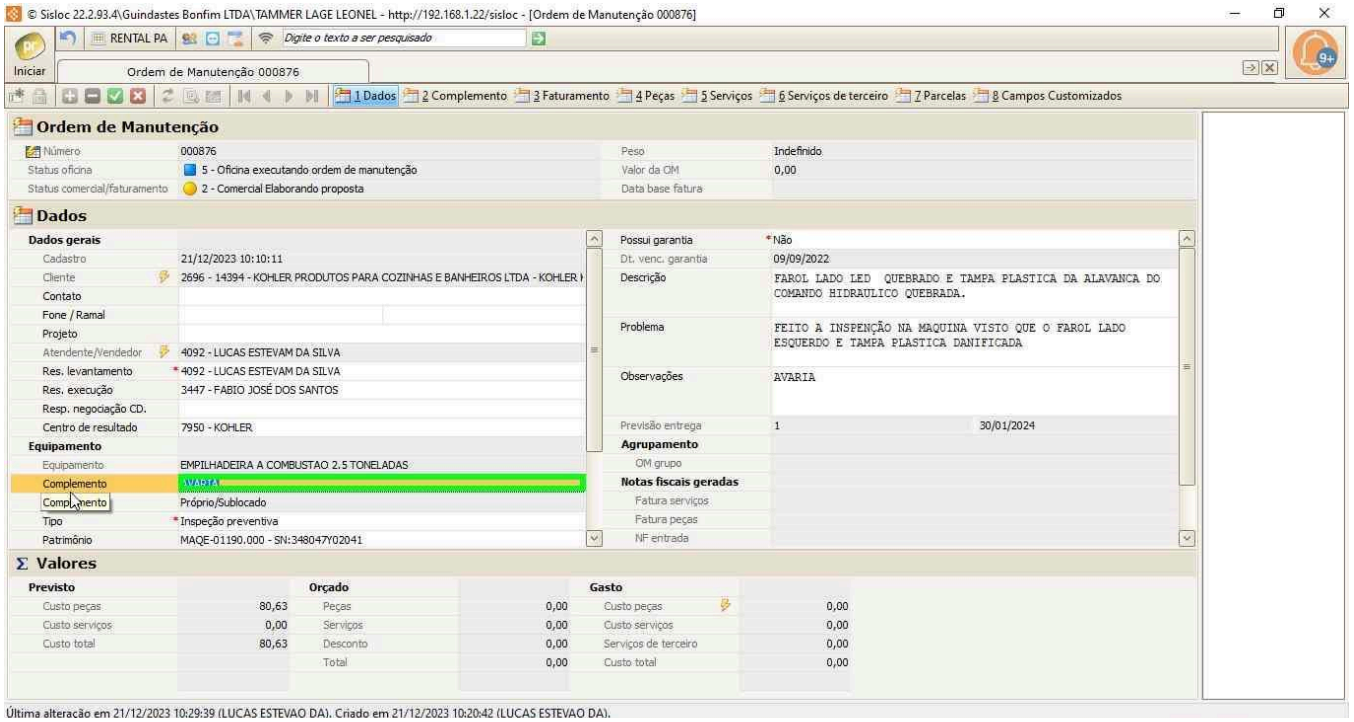

Passo 4: Clique com o botão esquerdo do mouse em "Salvar"

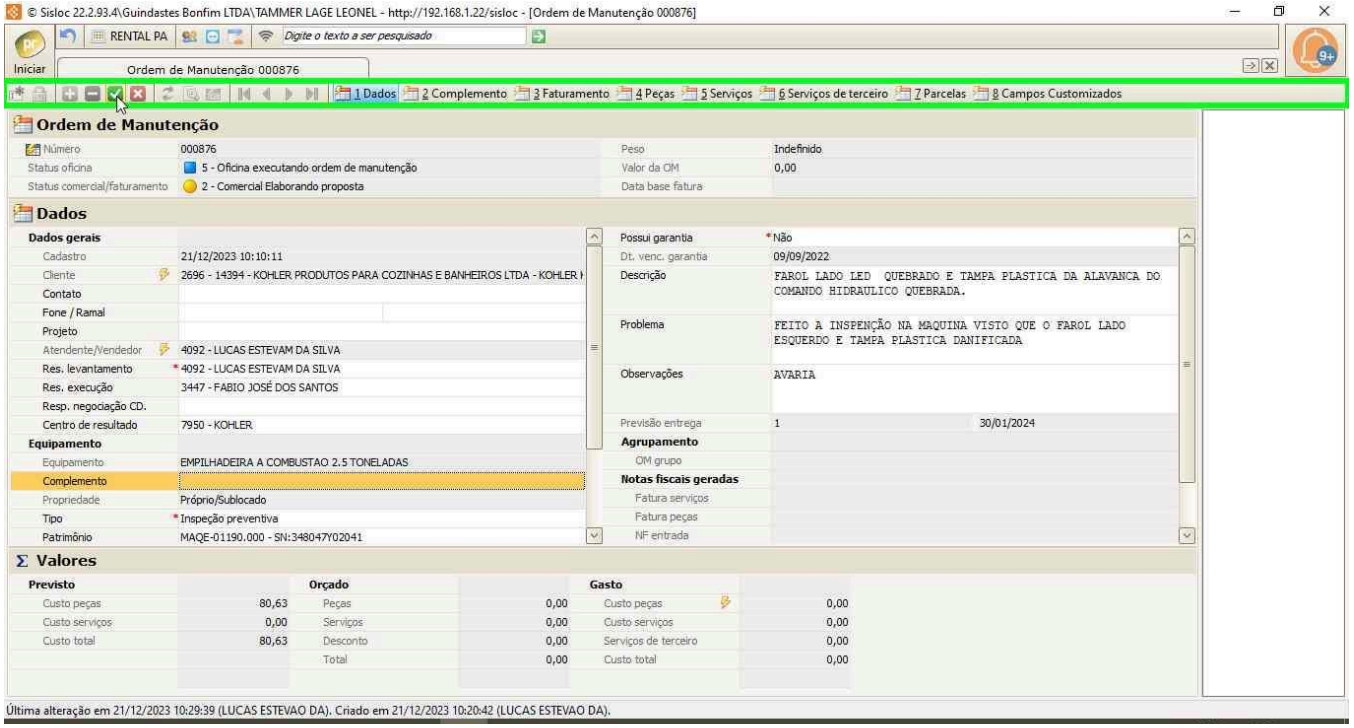

Passo 5: Na aba de "Peças" preencha os campos **Qt. orçamento** e **Valor Unitário** de todas as peças da OM (Preço verificar no sistema <u>Gestão de vendas</u> caso não tenha a peça em estoque verificar no sistema Fluig Kion <u>preço de custo + 33% = valor de custo/0,75</u>)

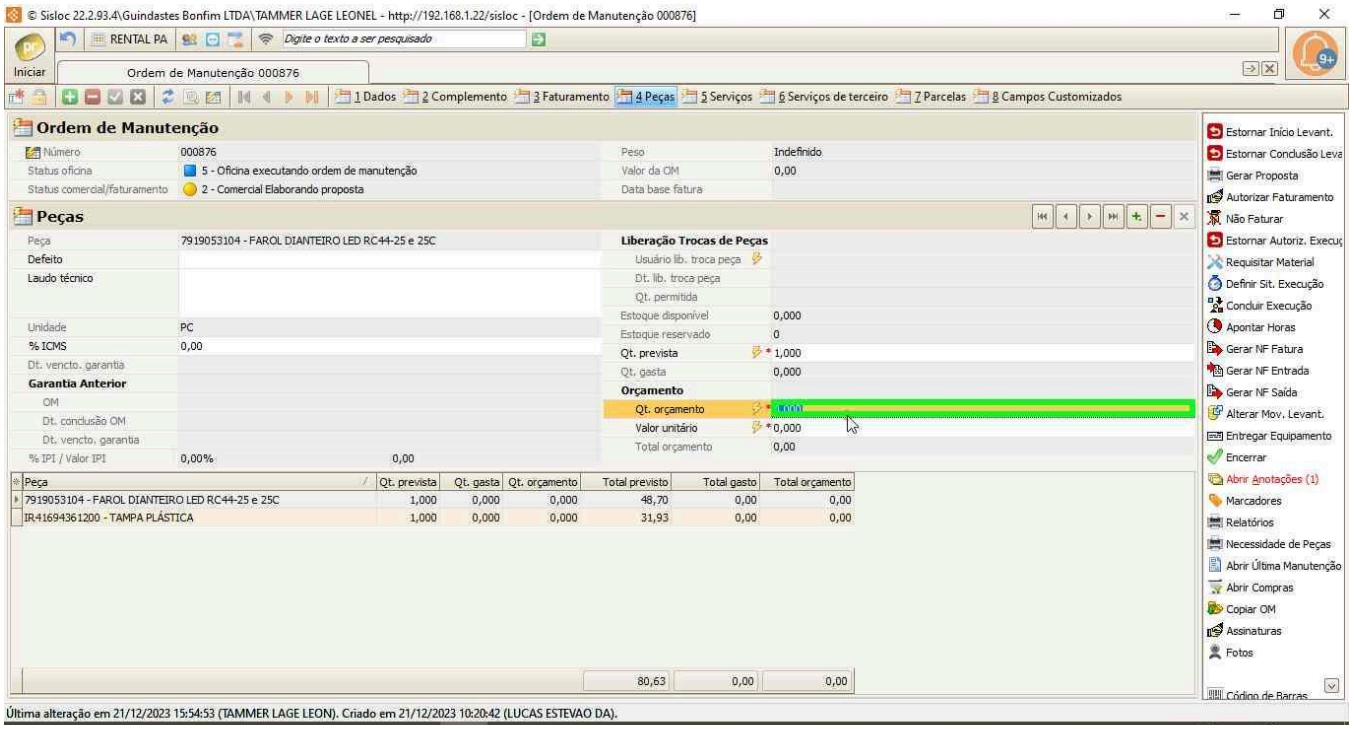

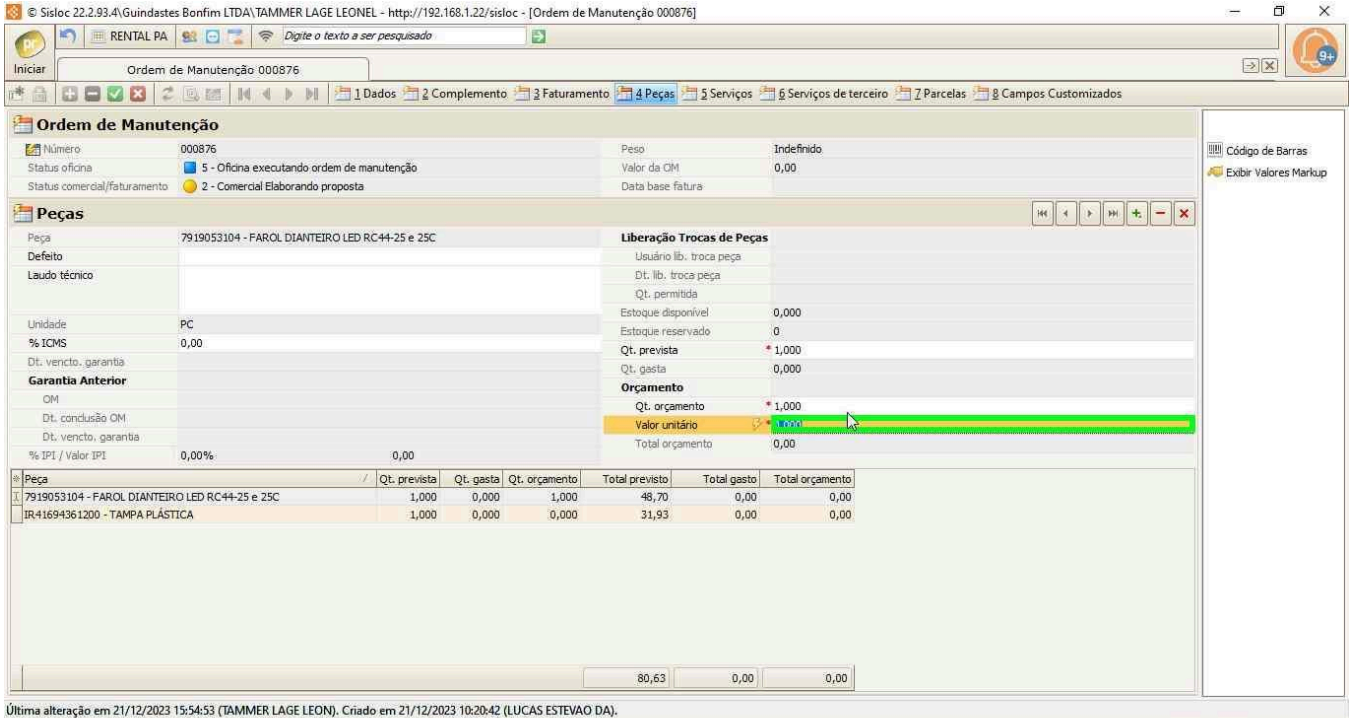

Passo 6: Clique com o botão esquerdo do mouse na aba “Serviços”

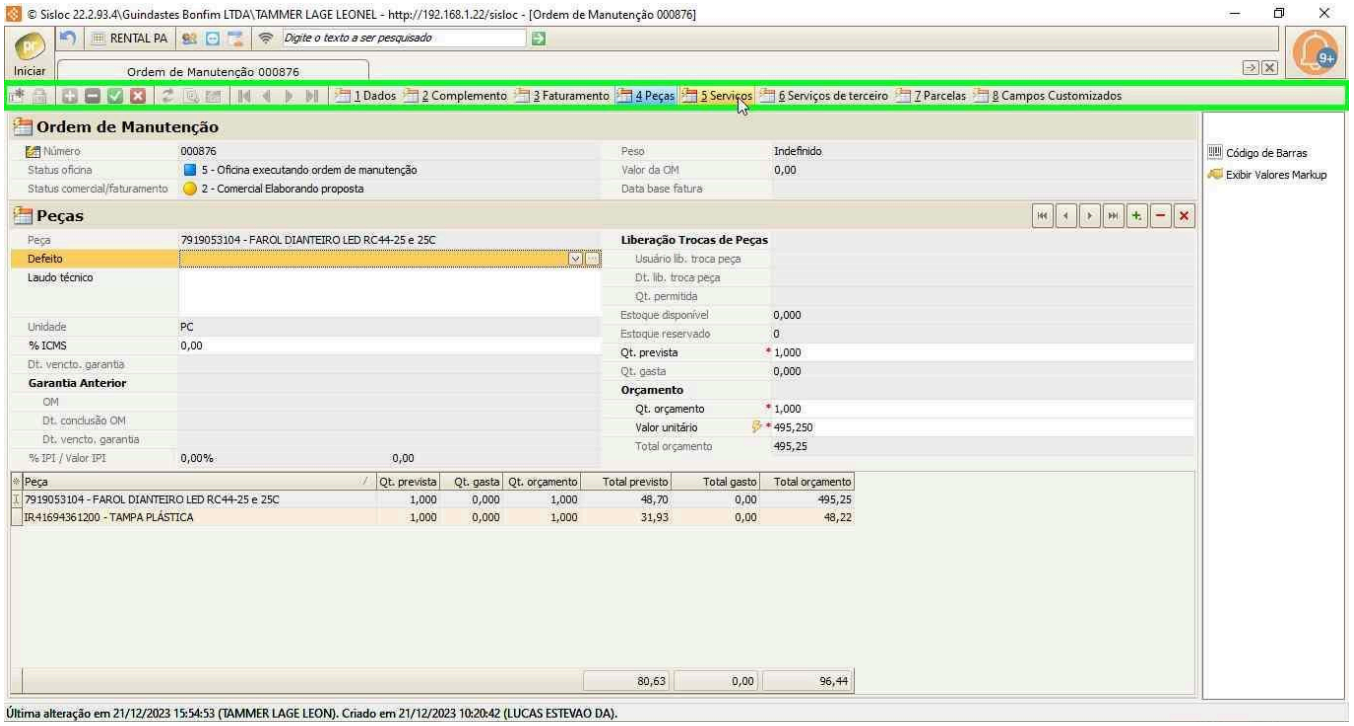

Passo 7: Clique do usuário com o botão esquerdo do mouse em + para adicionar um novo serviço

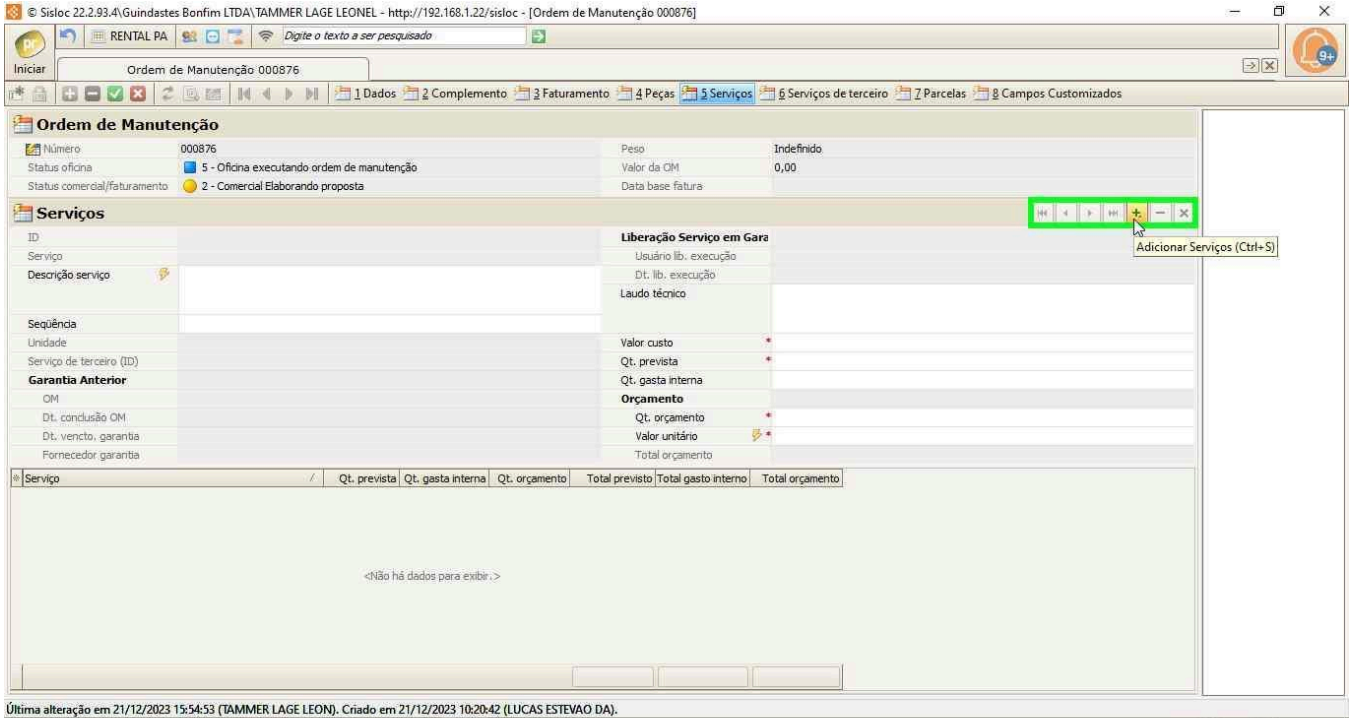

Passo 8: Clique do usuário com o botão esquerdo do mouse em Serviço e pesquise por KM RODADO RENTAL alterar a descrição para KM RODADO pois não tem a necessidade de aparecer no orçamento o "RENTAL"

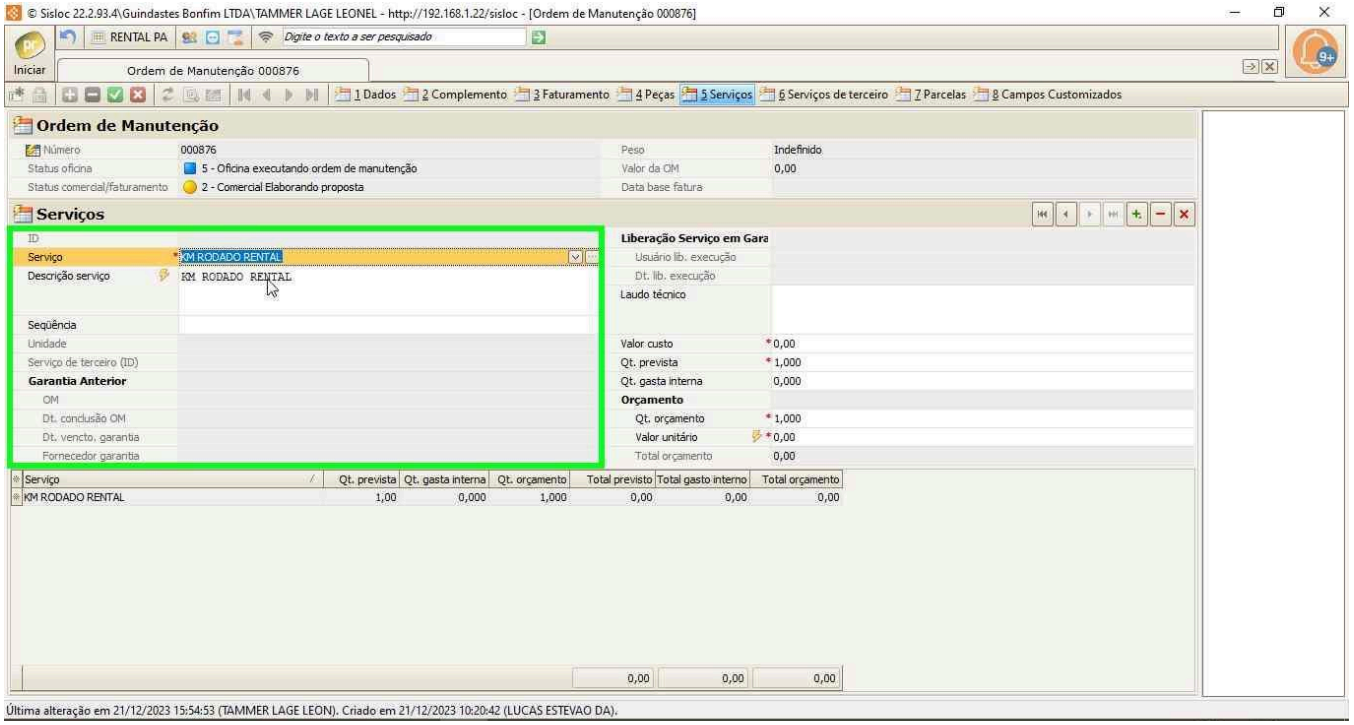

Passo 9: Preencher quantidade prevista com a quantidade de KM necessário para atendimento

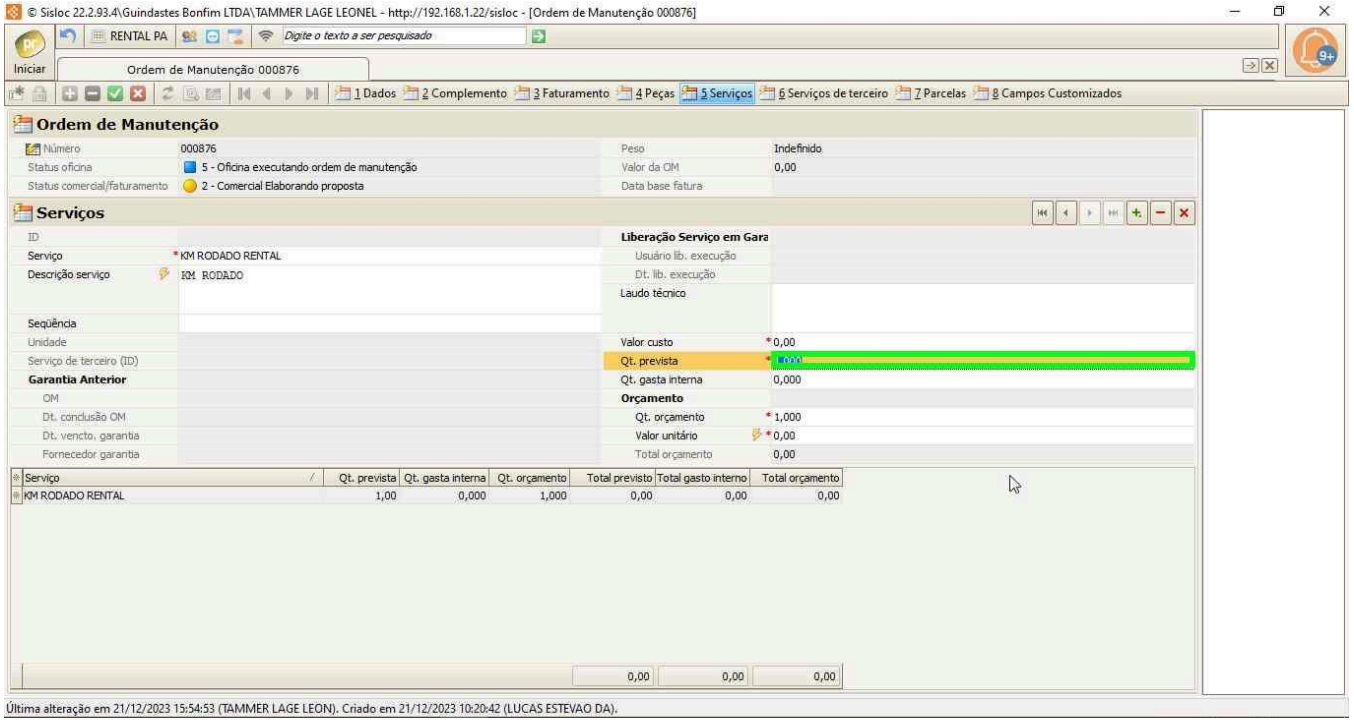

Passo 10: Preencher Quantidade Gasta com a quantidade de KM conforme Relatório técnico de atendimento.

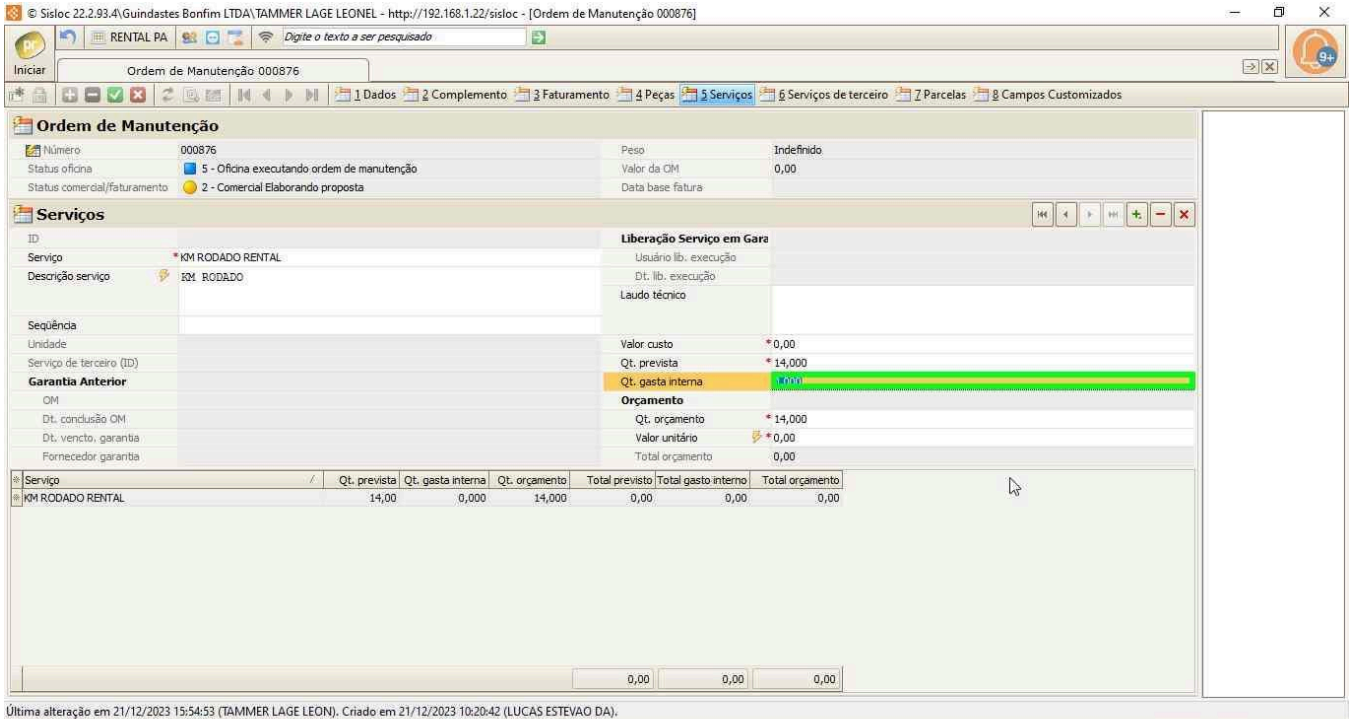

Passo 11: Preencher com a quantidade que será orçada para o cliente

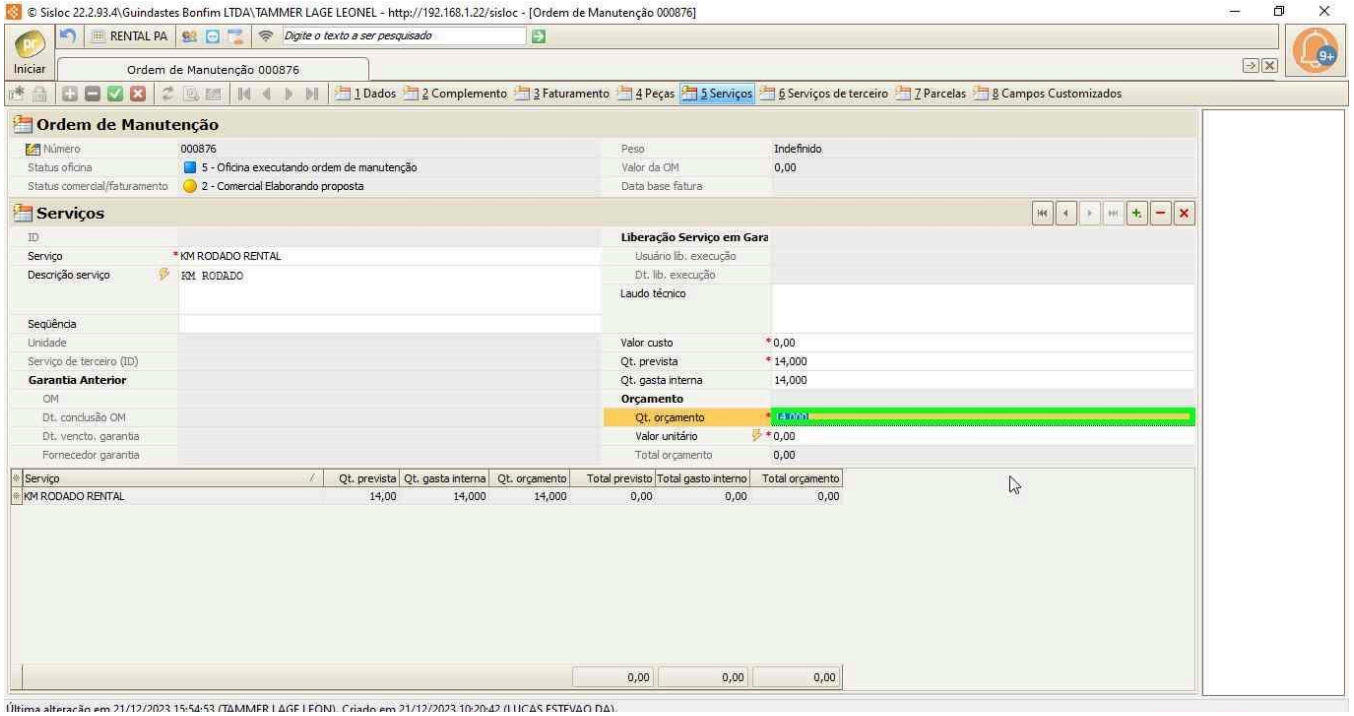

Passo 12: Preencher com o valor unitário a ser cobrado no orçamento

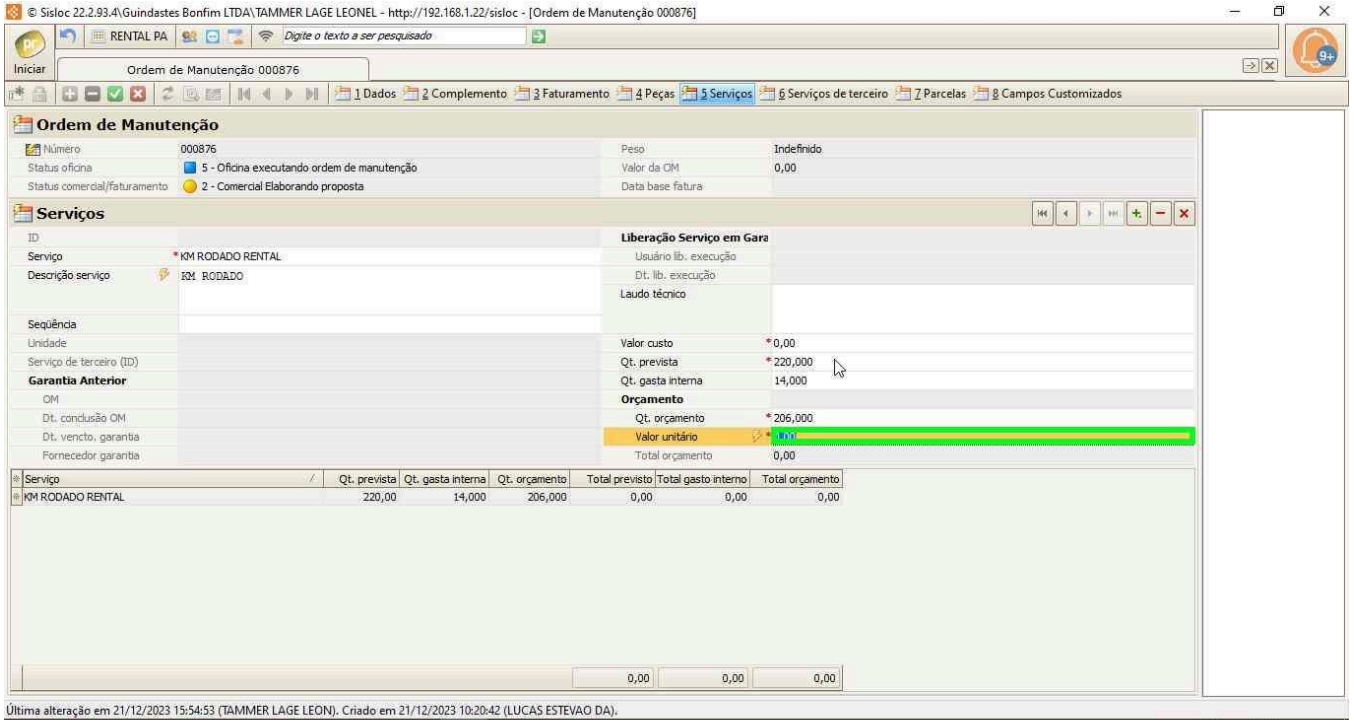

Passo 13: Clique com o botão esquerdo do mouse em + para adicionar mais um serviço

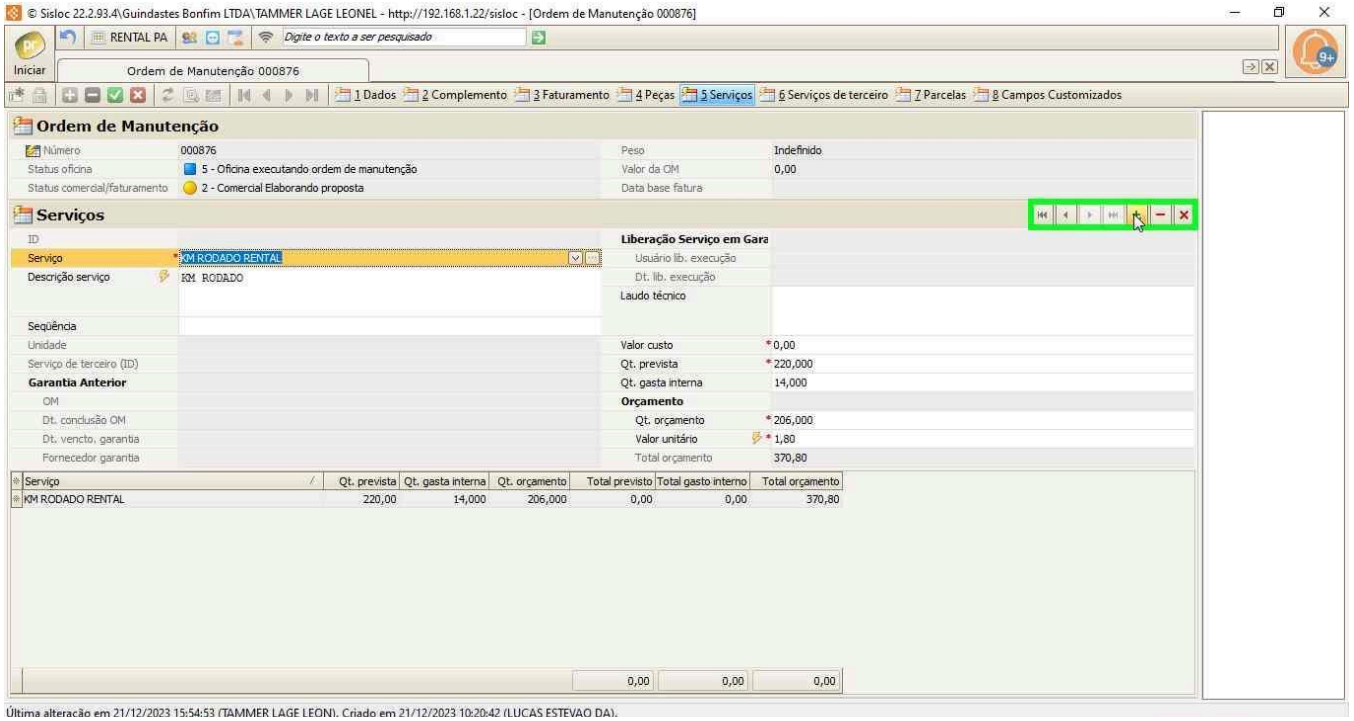

Passo 14: Clique do usuário com o botão esquerdo do mouse em **Serviço** e pesquise por **MÃO DE OBRA DO TÉCNICO** (Preencher também campos **Qt. Orçamento** e **Valor unitário** R$ 150,00.

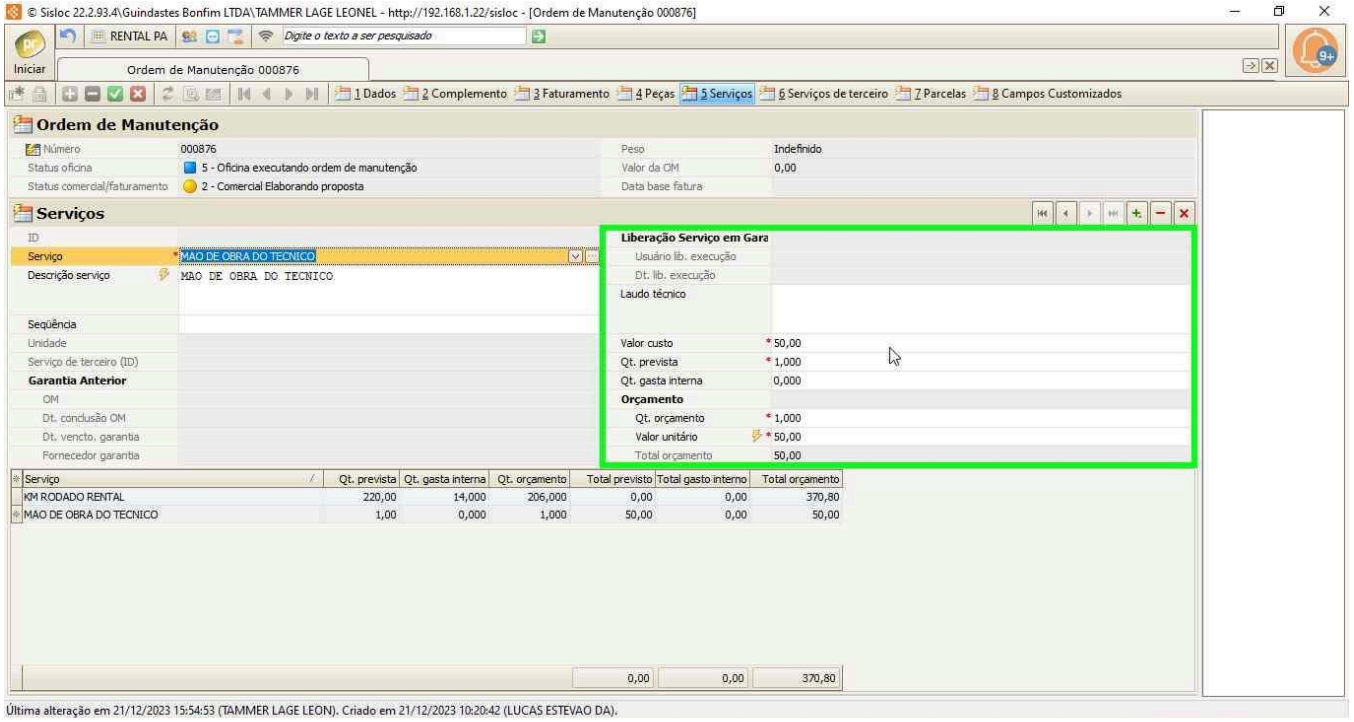

Passo 15: Clique com o botão esquerdo do mouse na aba **Parcelas** e preencha os campos **Número de dias** (Com o prazo de pagamento padrão é 28 dias) e **Valor da parcela** com o valor total do orçamento pode ser verificado na parte abaixo da tela "Total" e Salve no Botão superior verde

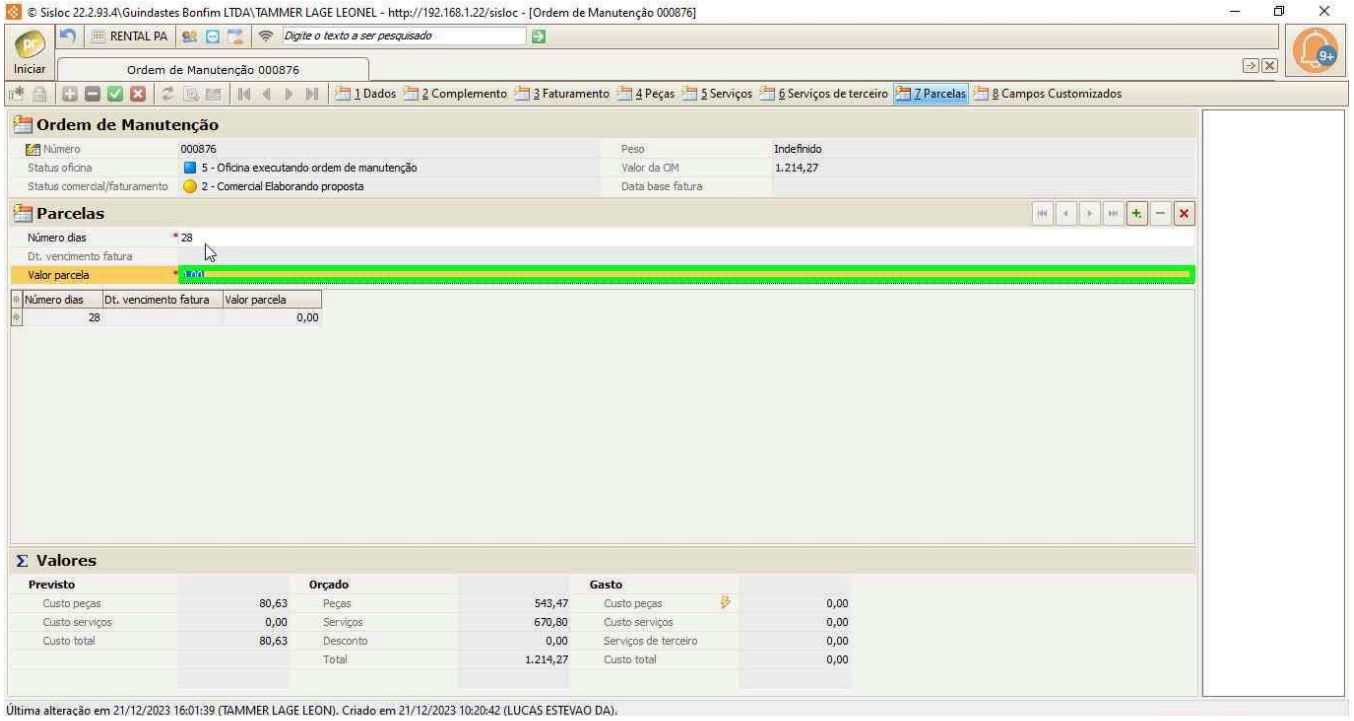

Passo 16: Clique do usuário com o botão esquerdo do mouse em **Gerar Proposta**

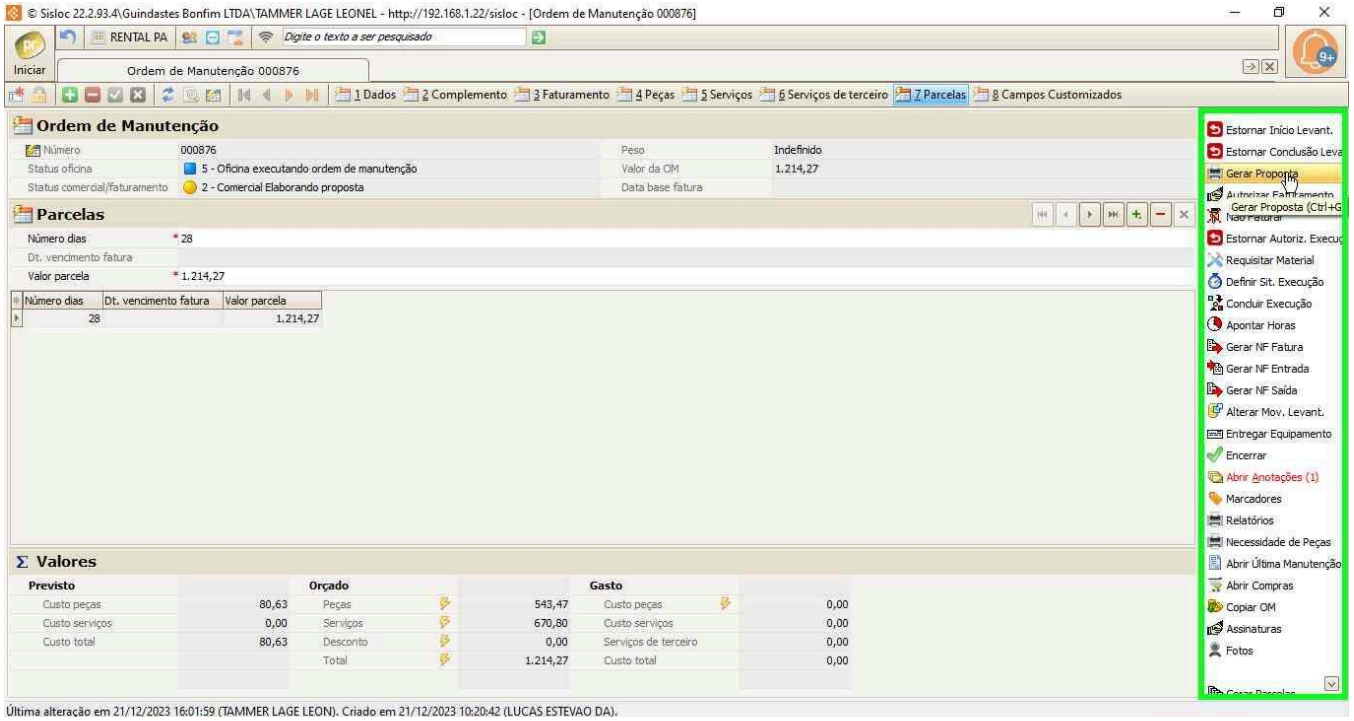

Passo 17: Clique com o botão esquerdo do mouse para desmarcar a visualização do campo de Observação

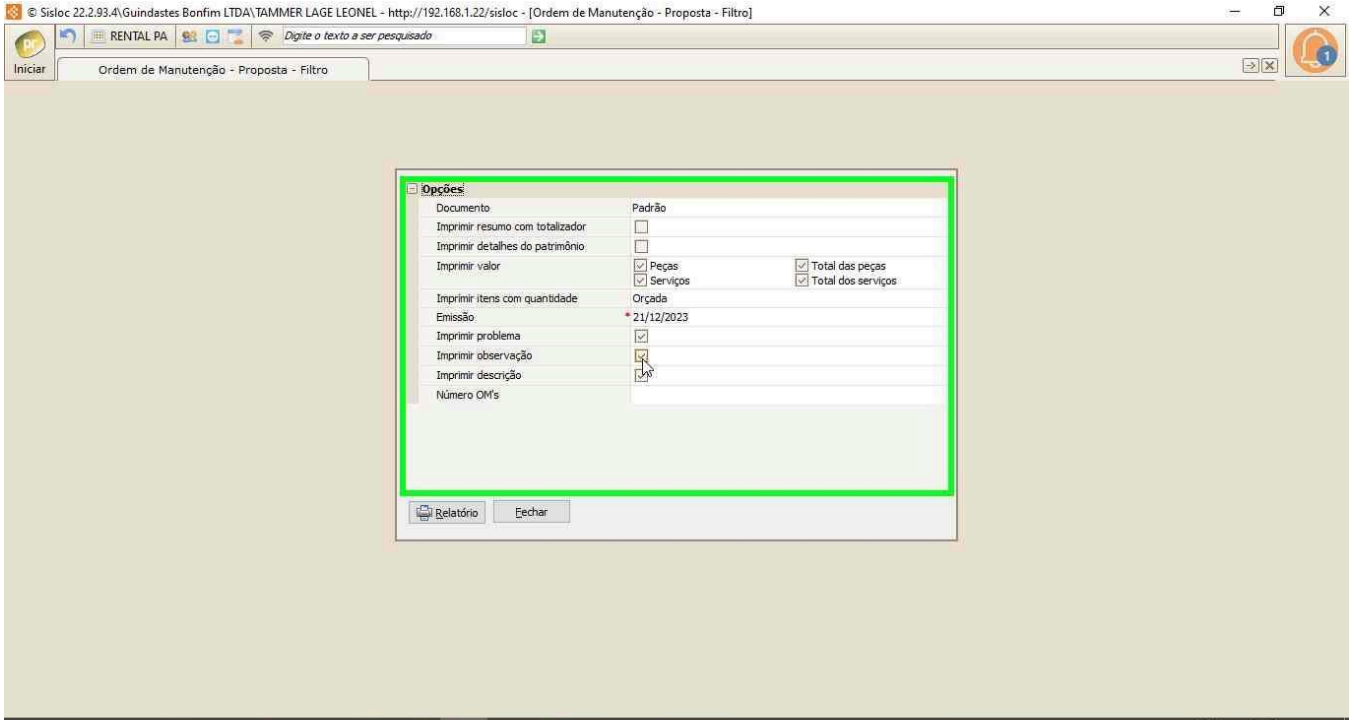

Passo 18: Clique com o botão esquerdo do mouse em **Relatório**

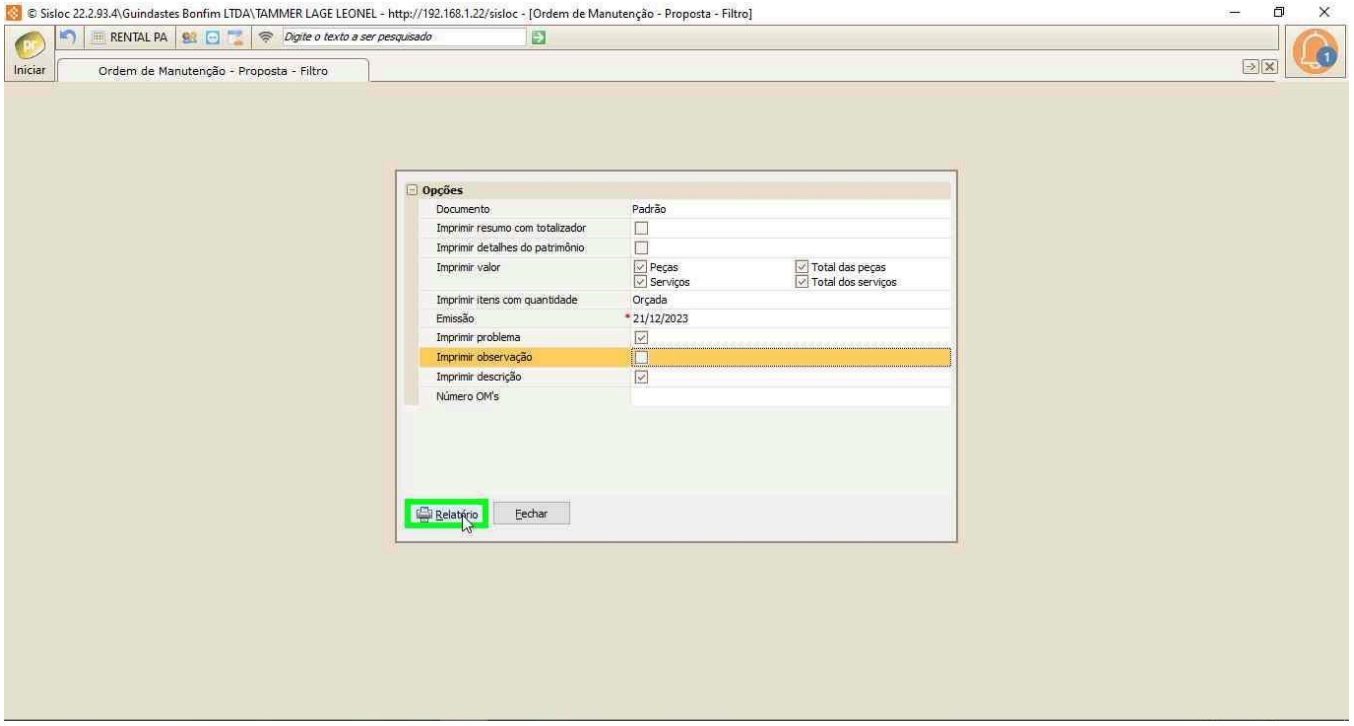

Passo 19: Clique com o botão esquerdo do mouse no símbolo do Disquete

Passo 20: Salve o orçamento no local de sua preferência

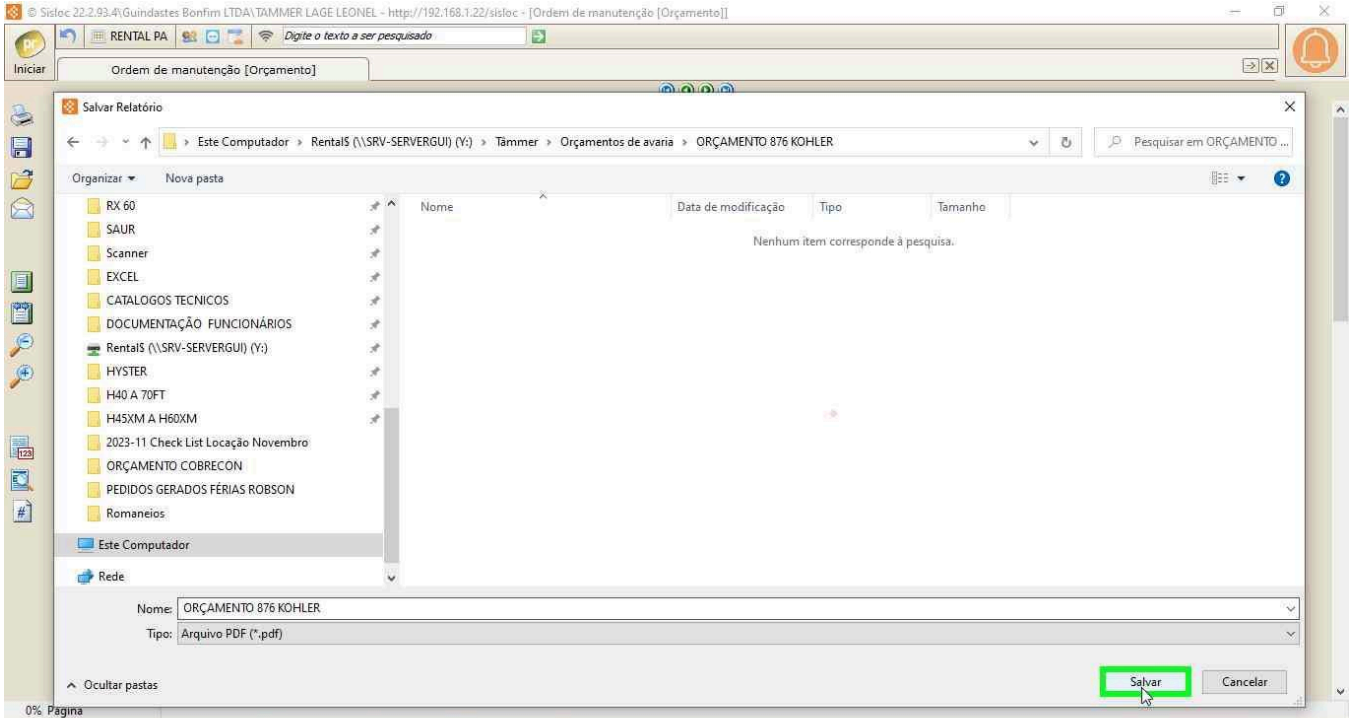

Passo 21: Abra o Outlook e envie o e-mail com o **orçamento – Relatório e Fotos** pertinentes para o cliente. (Abaixo um Ex:)

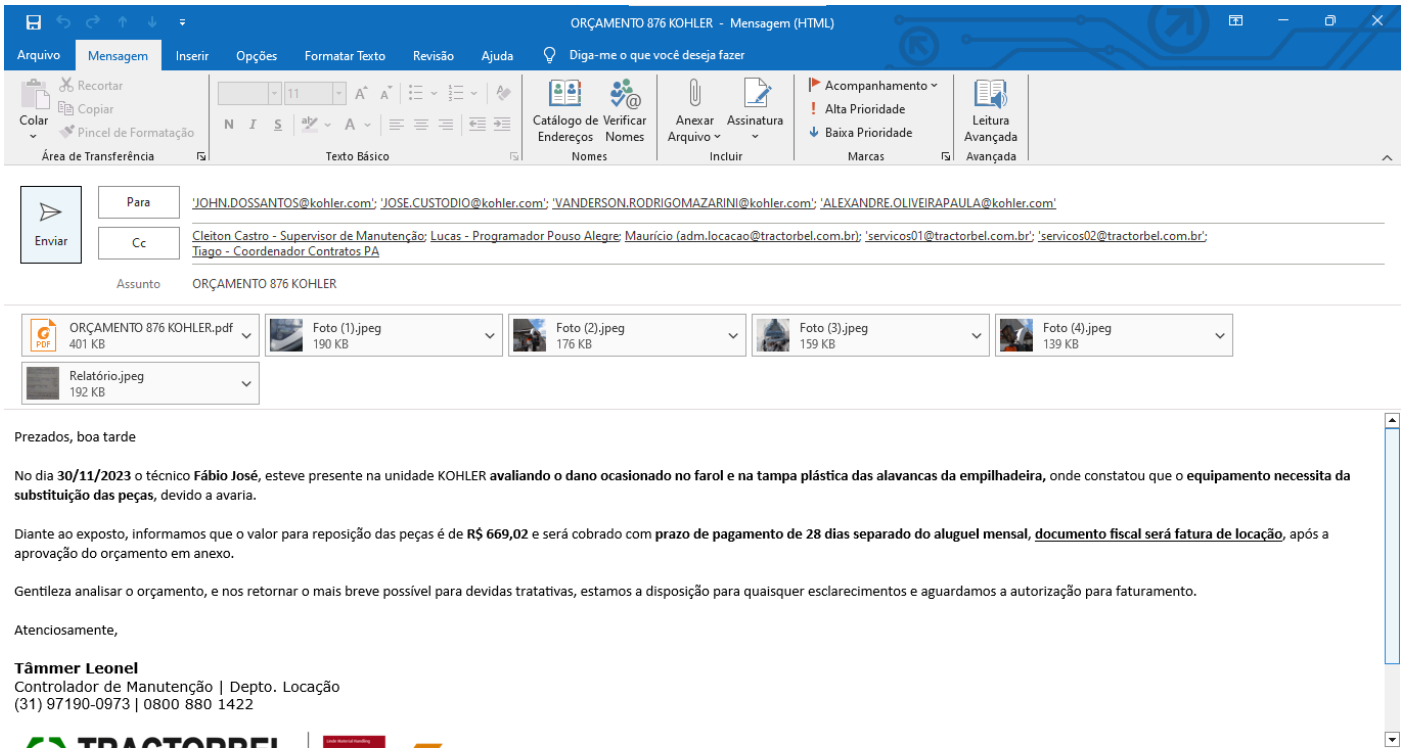

22 de dez. de 2023